

TESTO - TAV.25-104_1_ese_5056_arc_plan_gen.-25-01.pdf

PLANIMETRIA GENERALE SPORT

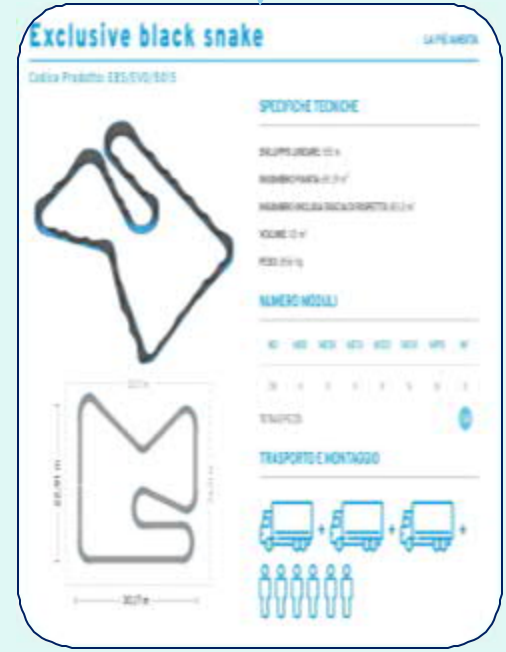
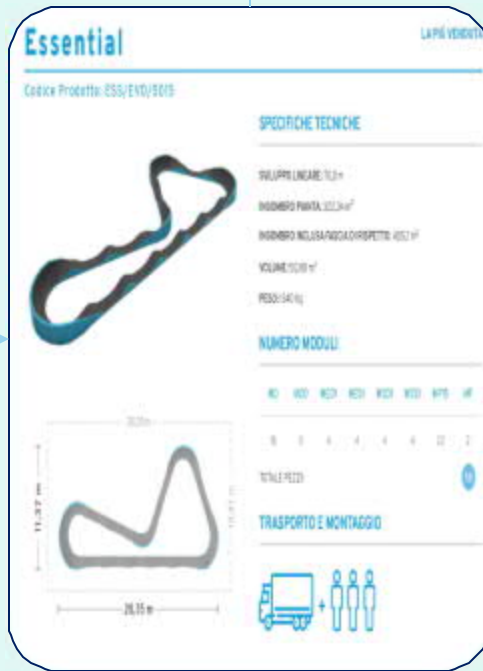

TESTO – TAV.25c-104_1_ese_5056_arc_elab.graf_.-25c-01.pdf

PLANIMETRIA GENERALE SPORT

Tavole Sport - Bici, Skill bike, Pump track

..... **La posizione degli elementi in pianta è indicativa**, verrà concordata in fase di cantiere in base agli interventi di preparazione dell'area e alle alberature esistenti a cura della D.L.

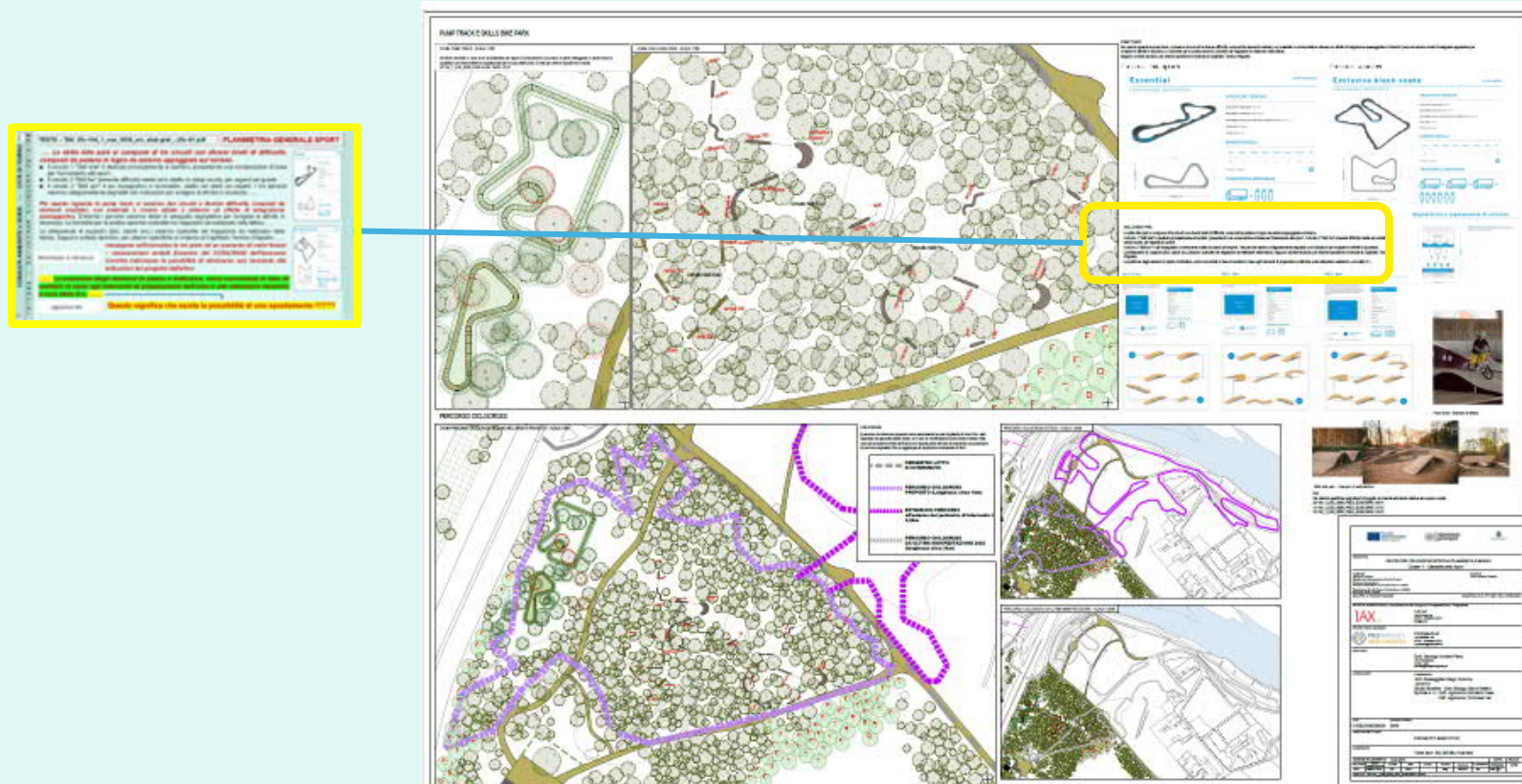

opportunità

Questo significa che esiste la possibilità anche formale di uno spostamento !!!???

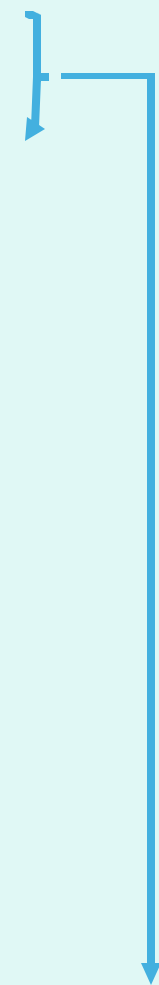

TESTO – TAV.25c-104_1_ese_5056_arc_elab.graf_-25c-01.pdf

PLANIMETRIA GENERALE SPORT

..... Lo skills bike park si compone di tre circuiti con diversi livelli di difficoltà, composti da pedane in legno da esterno appoggiate sul terreno.

- Il circuito 1 "Skill kids" è dedicato principalmente ai bambini, presentando una composizione di base per l'avviamento allo sport.
- Il circuito 2 "Skill fun" presenta difficoltà media ed è adatto ai campi scuola, per ragazzi più grandi.
- Il circuito 2 "Skill pro" è più impegnativo e avvincente, adatto ad utenti più esperti. I tre percorsi saranno adeguatamente segnalati con indicazioni per svolgere le attività in sicurezza

Per quanto riguarda la pump track, vi saranno due circuiti a diverse difficoltà, composti da elementi modulari, con materiali e cromie adatte a ottenere un effetto di integrazione paesaggistica. Entrambi i percorsi saranno dotati di adeguata segnaletica per svolgere le attività in sicurezza. Le biciclette per la pratica saranno custodite nei magazzini da realizzare nella tettoia

Le attrezzature di supporto (bici, caschi ecc.) saranno custodite nel magazzino da realizzare nella tettoia. Seguono schede tecniche, per ulteriori specifiche si rimanda al Capitolato Tecnico d'Appalto

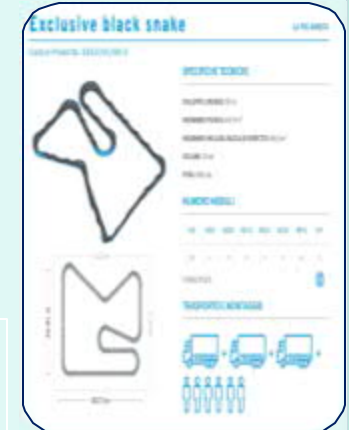
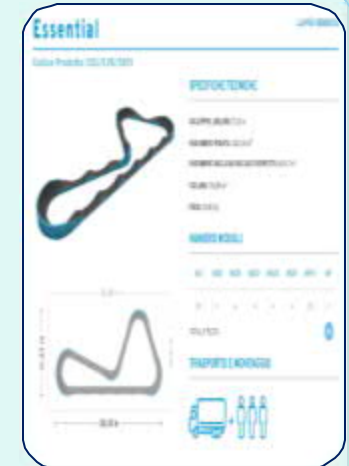

rimangono nell'esecutivo le tre piste ed un aumento di metri lineari – rassicurazioni verbali (incontro del 17/05/2024) dell'assessore Carretta indicavano la possibilità di eliminarne una tornando alle indicazioni del progetto definitivo

debolezze e minacce

..... La posizione degli elementi in pianta è indicativa, verrà concordata in fase di cantiere in base agli interventi di preparazione dell'area e alle alberature esistenti a cura della D.L.

opportunità



Questo significa che esiste la possibilità di uno spostamento !!!???

TESTO - 20-104_1_ese_5056_paes-elab._graf.-20-01.pdf

area tra Po e via
Nietzsche - fino
a zona umida

CONTEGGIO PARZIALE DELLE ALBERATE DA ABBATTERE E A RISCHIO DI ABBATTIMENTO

LAVORAZIONI AREE A VERDE

-  Decespugliamento, diradamento, spalcatore e individuazione specie alloctone e individui malati o pericolanti da abbattere.
-  Zone sottoposte a rilievi d'indagine per valutazione alberature morte/morienti/pericolose e soggette a VTA

* Intervento globale di **ripristino del cotico erboso**, interventi di allontanamento della vegetazione arbustiva invadente, spietramento localizzato, trasemina meccanica di idoneo miscuglio di specie foraggere e concimazione organica
- aree prative con termine impianti alberature di rinaturalizzazione - ha 15

VTADA EFFETTUARE (stimate): 205

- ☐ (Analisi di stabilità visiva approfondita seguita da eventuale analisi strumentale con tomografo sonico) stimate:
- ☐ Filare arboreo centro area n.70
- ☐ Limitrofe argine e/o isolate n.100
- ☐ Lungo strada accesso fino a barriera n. 35

DA ABBATTERE POICHE' INTERFERENTI: 45 (di cui 25 stimati)

- ☐ Abbattimenti di alberature interferenti:
- ☐ Filare arboreo centro area - accertati n.20
- ☐ Intera area - stimati n.25

*ripristino del cotico erboso

RITORNO



Si riferiscono agli interventi sugli alberi e sulla vegetazione in genere nelle parti di Parco dove verranno realizzate interventi

TESTO - 20-104_1_ese_5056_paes-elab._graf.-20-01.pdf

CONTEGGIO PARZIALE DELLE ALBERATE DA ABBATTERE E A RISCHIO DI ABBATTIMENTO

zona galoppatoio sx - dx via Nietzsche

Si riferiscono agli interventi sugli alberi e sulla vegetazione in genere nelle parti di Parco dove verranno realizzate interventi

 Zone sottoposte a rilievi d'indagine per valutazione alberature morte/morienti/pericolose e soggette a VTA

VTADA EFFETTUARE: 40

Analisi di stabilità visiva approfondita seguita da eventuale analisi strumentale con tomografo sonico stimate: Area L - n.30 ----- Area M - n. 10

DA ABBATTERE POICHE' INTERFERENTI: 5

Abbattimenti alberature interferenti: Area L-M -n.5

*ripristino del cotico erboso

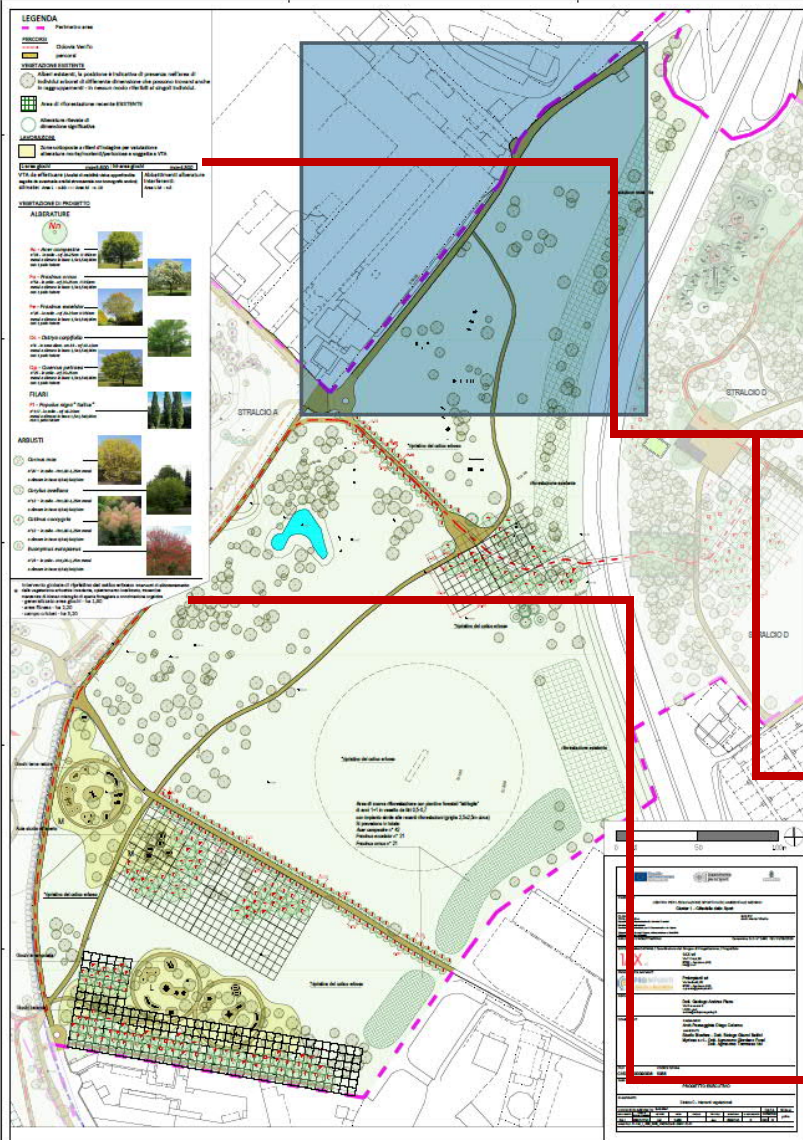



TESTO - 22-104_1_ese_5056_paes-elab._graf.-22-01.pdf

CONTEGGIO PARZIALE DELLE ALBERATE DA ABBATTERE E A RISCHIO DI ABBATTIMENTO

zona a est via don Sturzo

LAVORAZIONI AREE A VERDE

Decespugliamento, diradamento, spalcature e individuazione specie alloctone e individui malati o pericolanti da abbattere-corrispondente anche a zone sottoposte a rilievi d'indagine per valutazione alberature morte/morienti/pericolose e soggette a VTA

VTA DA EFFETTUARE: 128

(Analisi di stabilità visiva approfondita seguita da eventuale analisi strumentale con tomografo sonico) - stimate: 128 totali

A - Area Skill Bike - n.60

B - Area Pump Track - n. 40

C - Area Tettoia - n. 3

D - Area Passerella scavalco - n. 25

DA ABBATTERE POICHE' INTERFERENTI: 54 (stimati 54)

☐ **A - Area Skill Bike - n.30 ** +6**

☐ **B - Area Pump Track - n. 5 * +4**

☐ **D - Area Passerella scavalco - n. 6 * +3**

*ripristino del cotico erboso

Si riferiscono agli interventi sugli alberi e sulla vegetazione in genere nelle parti di Parco dove verranno realizzate interventi

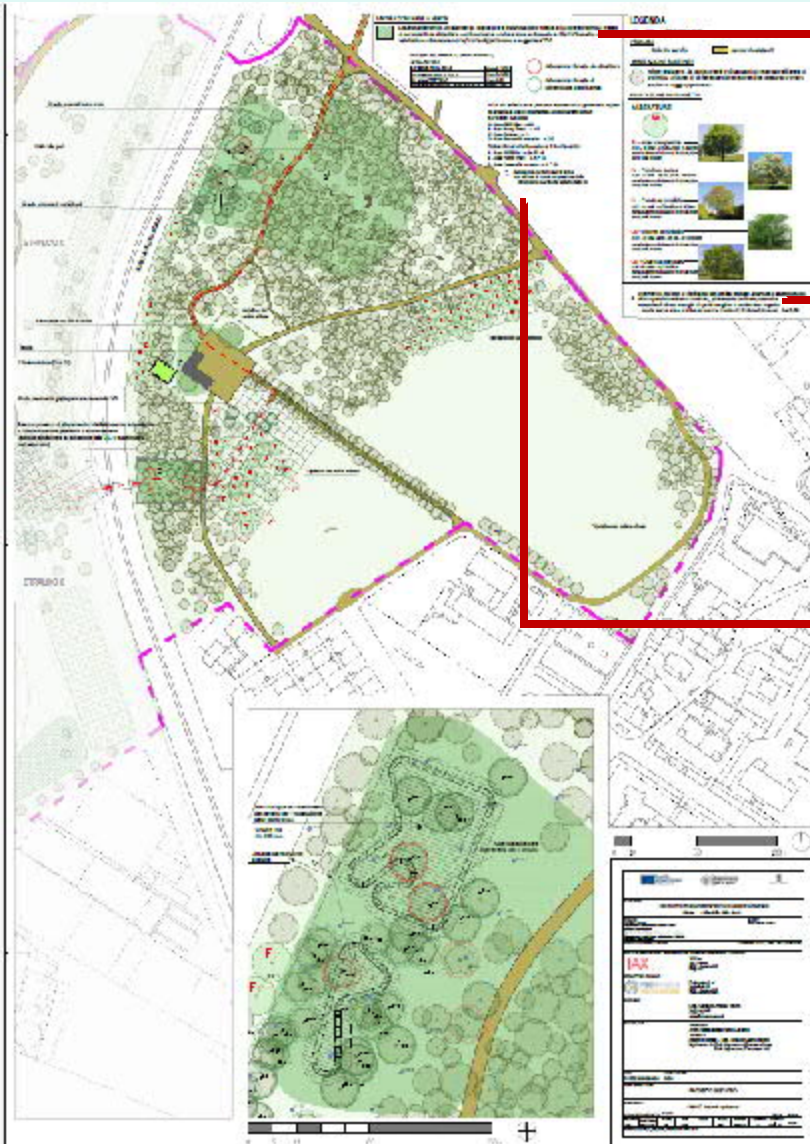

TESTO –
TAV.20-104_1_ese_5056_paes-elab._graf.-20-01.pdf
TAV.21-104_1_ese_5056_paes-elab._graf.-21-01.pdf
TAV.22-104_1_ese_5056_paes-elab._graf.-22-01.pdf

RIEPILOGO

le "Aree Gioco" lato ex galoppatoio fra il corso Don Luigi Sturzo e il fiume Po; alla realizzazione del passerella a scavalco del corso; alle attività ciclistiche previste nella parte boscata lato la Borgata Rosa.

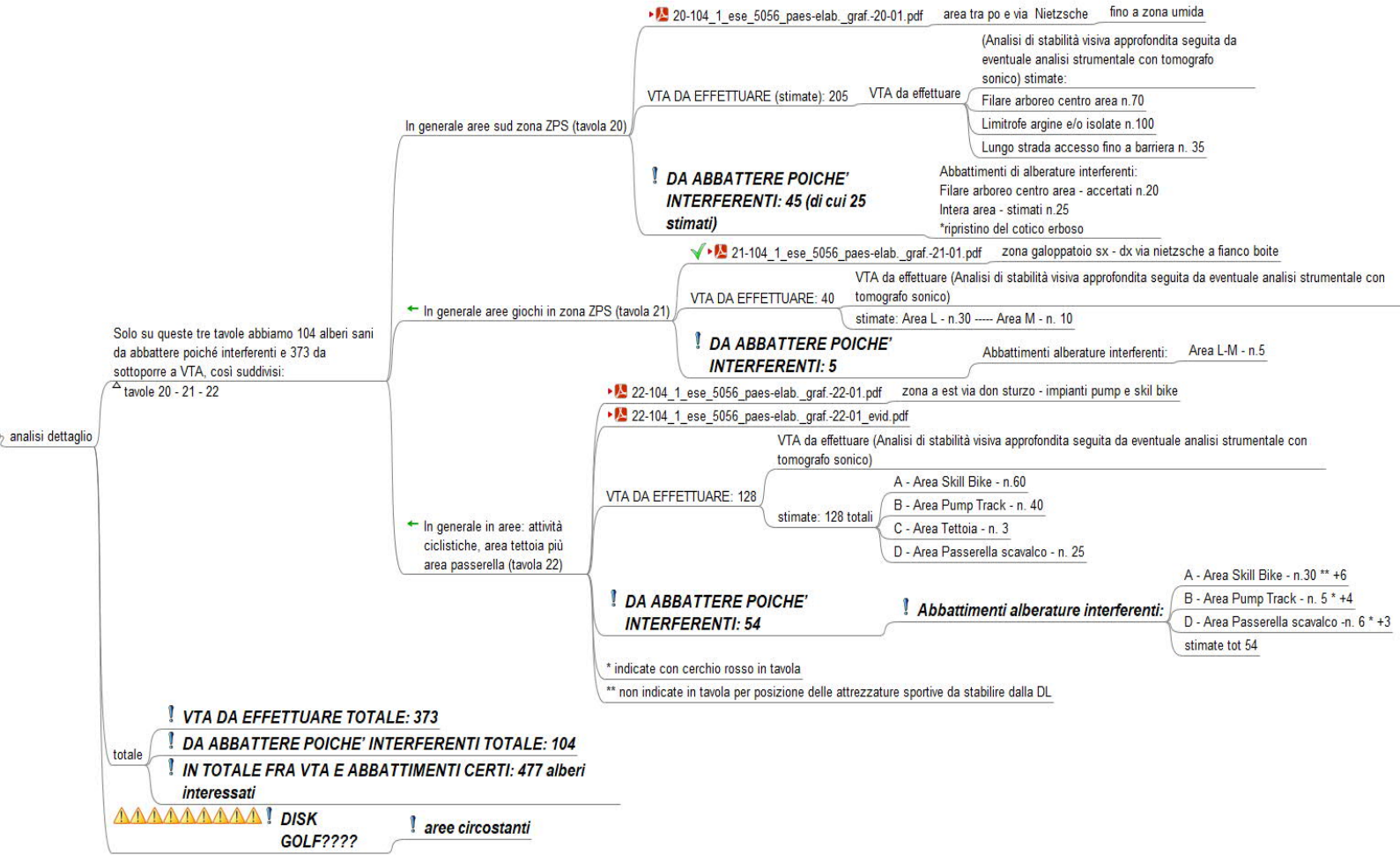



TESTO

TAV.20-104_1_ese_5056_paes-elab._graf.-20-01.pdf

TAV.21-104_1_ese_5056_paes-elab._graf.-21-01.pdf

TAV.22-104_1_ese_5056_paes-elab._graf.-22-01.pdf

RIEPILOGO

Totale:

VTA DA EFFETTUARE TOTALE: 373

DA ABBATTERE POICHE' INTERFERENTI TOTALE: 104

**IN TOTALE FRA VTA E ABBATTIMENTI CERTI
477 alberi interessati**

TESTO – TAV.5a-104_1_ese_5056_gen-rel.spec_-.5a-00.pdf

Piano di disassemblaggio e demolizione selettiva (DNSH)

2. OGGETTO DEL PIANO (pag. 3)

..... favorire l'inclusione e l'integrazione sociale, con particolare attenzione alle persone svantaggiate e con disabilità

..... interventi di rigenerazione orientati alla vocazione naturalistica e miglioramento ambientale dell'area a parco del Meisino al fine dell'utilizzo dello stesso come area sportiva

punti di forza

positiva la volontà di inclusione e la ricerca di offrire la vivibilità del parco a tutti

debolezze e minacce

- ❑ ***Le perplessità nascono a causa della tipologia di attività sportive che sono state individuate per dare vita ad un parco sportivo inclusivo considerato che pump track – skill bike – ciclocross – biathlon – arrampicata non sembrano essere attività sportive particolarmente indicate a persone con diversa abilità***
- ❑ Appare evidente come l'indirizzo primario del progetto **non sia rivolto alla salvaguardia dell'area in ottica naturale/ambientale e nemmeno alla possibilità di vivere una esperienza a diretto contatto con la natura** ma bensì indirizzare l'area verso la trasformazione della tipologia di fruizione

TESTO – TAV.6-104_1_ese_5056_gen-rel.spec_-6-00.pdf

Relazione di sostenibilità dell'opera (DNSH)

Relazione di sostenibilità dell'opera

..... Descrizione degli obiettivi primari del progetto

- Educazione motoria che inserisca la persona nell'ambiente e che nello stesso tempo fornisca la possibilità di svolgere attività educative non formali (outdoor education);
- Avvicinare i cittadini alla conoscenza diretta del territorio, in particolare delle aree ad importante vocazione naturalistica, far prendere coscienza dell'importanza di una fruizione consapevole dell'ambiente che li circonda, riconoscere opportunità, ma anche fragilità del capitale naturale presente lungo il fiume;
- Acquisizione di un maggior rispetto per la natura e per il patrimonio storico e culturale, di cui il parco è ricco

..... L'individuazione completa degli stakeholder avverrà in un momento di successivo sviluppo del progetto, tuttavia, allo stato di valutazione attuale, si possono individuare i seguenti:

- Enti pubblici coinvolti nel progetto;
- Comunità locali che beneficiano dalla valorizzazione dell'area del progetto;
- Residenti che utilizzano l'area del parco per attività ricreative;
- Ciclisti locali e turisti che utilizzano la ciclovia VenTo;
- Enti ed associazioni rappresentative di portatori di disabilità, oltre ad individuali affetti da disabilità motorie, sensoriali e psicofisiche;
- Istituti scolastici, associazioni culturali e sportive

.....

punti di forza

positiva la definizione di alcuni obiettivi primari anche se l'elenco è molto parziale

debolezze e minacce

- ***il fatto che associazionismo ambientale e realtà organizzate che si occupano di questa tematica non siano nemmeno citate nell'elenco degli stakeholder dice tutto sulla sensibilità progettuale rispetto al tema ambientale***

