



Proposta di nuove piste ciclabili in Circoscrizione 6

18 Maggio 2022

La Consulta della Mobilità Ciclistica e Moderazione del Traffico – organo ufficiale del Consiglio Comunale della Città di Torino – accoglie con piacere l’invito della Circoscrizione per proporre nuove azioni volte a sostenere e promuovere la mobilità attiva sul proprio territorio.

La Consulta ha solamente due funzioni: dare un parere (obbligatorio, ma non vincolante) sui progetti della Città riguardanti la ciclabilità e interventi di moderazione del traffico, e avanzare proposte.

Negli anni scorsi, con la gestione della piattaforma *Improve my City* - dove i cittadini potevano segnalare punti critici, ma anche proporre nuovi percorsi - insieme alle segnalazioni che periodicamente ci forniscono i soci delle nostre rispettive associazioni, riteniamo di avere un certo bagaglio di proposte – non solo ciclabili – in riferimento alla Circoscrizione 6.

La vera sfida di oggi, nell’ottica di una concreta transizione ecologica, è sviluppare e implementare soluzioni che permettano alle persone di muoversi velocemente in città anche sulle brevi distanze, con l'obbiettivo di rendere gli spostamenti più efficienti e veloci, migliorando la mobilità urbana e quindi la vita dei cittadini.

- **Nuova ciclabile Villaretto**: creazione di collegamento ciclopedonale, con relativo impianto illuminazione, del tratto Falchera-Villaretto sull'asse strada Villaretto. e per soluzione criticità incrocio semaforico strada Cuornè-strada Villaretto per mezzo di eventuale sistema rotatorio. Intervento fortemente richiesto dai residenti di Villaretto da oltre un decennio. Si ritiene questo intervento prioritario.



- **Percorso ciclo/pedonale Ponte Amedeo VIII-Bertolla-San Mauro:**

- ✓ Riasfaltatura del tratto ponte Amedeo VIII-Bertolla, con impianto illuminazione su tutto il tracciato in questione. Richiesta di fontanella sullo stesso tratto.
- ✓ Progetto di apertura passaggio in zona Iren con collegamento alla ciclabile del Comune di San Mauro Torinese per evitare situazioni di conflittualità e di pericolo nell'abitato di Bertolla.
- ✓ Interventi di messa in sicurezza discese di uscita dal ponte Amedeo VIII. Si fa notare che piccoli pezzi di reti di contenimento dell'argine sono fuoriusciti in superficie causando situazioni di pericolo, particolarmente per chi percorre il tratto a piedi.



- **Manutenzione ciclabile corso Giulio Cesare:** Riasfaltatura della ciclopedonale di corso Giulio Cesare, lato est/Iveco, messa in sicurezza attraversamenti entrata/uscita ipermercato Conad con adeguamento larghezza scivoli ciclopedonali.



Torino

Consulta della Mobilità Ciclistica e della Moderazione del Traffico



- **Ciclopedonale diga del Pascolo:** Avvio di Progetto di fattibilità per ampliamento larghezza dell'attraversamento ciclopedonale diga del Pascolo lato ovest, con traslazione rete e guardrail in sede stradale, tratto compreso nel PUMS, direttrice 3a intersecante 2a.

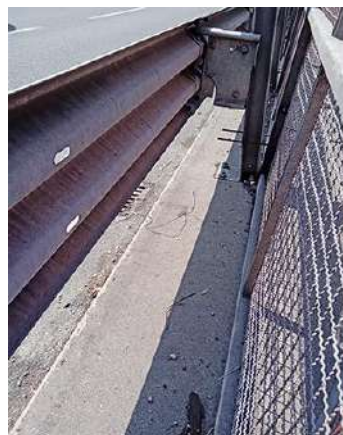

- **P.za Sofia / Ponte Amedeo VIII:** Avvio di Progetto di fattibilità per collegamento ciclabile piazza Sofia con ponte Amedeo VIII, per mezzo di attraversamento ciclopedonale di via Botticelli e transito su area parcheggio lato nord/ovest di piazza Sofia, creazione attraversamento ciclo/pedonale su strada Settimo e adeguata segnaletica di transito promiscuo bici/pedoni su marciapiede est di strada Settimo.



- **Ciclabile Novara:** Conclusione ciclabile corso Novara tratto via Bologna/Lungo Dora Firenze: si chiede di conoscere i tempi di attuazione.
- **Vercelli/Botticelli:** Creazione del collegamento della nascente ciclabile di corso Vercelli con la direttrice est-ovest via Botticelli-corso Grosseto attraverso esedra lato nord-est piazza Rebaudengo e attraversamento ciclo/pedonale di via Botticelli.



- **Taranto/Mercadante:** Completamento del collegamento tra la ciclabile di corso Taranto con la ciclabile di strada Basse di Stura attraverso via Mercadante.
- **Taranto/Petrella:** Avvio di Progetto di fattibilità per la creazione di collegamento tra ciclabile via Petrella e ciclabile corso Taranto, nel tratto dall'incrocio su via Cimarosa attraverso via Petrella, via Pietracqua, via Cruto, via Corelli.
- **Strada San Mauro:** Direttrice regione Barca-San Mauro su strada San Mauro. Quale possibilità di mobilità alternativa?
- **Strade scolastiche:** Prospettive di dialogo costruttivo con la Circoscrizione e Comitati di quartiere sull'argomento Strade scolastiche.

Cordiali saluti.

Il Presidente

DIEGO VEZZA

FIAB Torino Bike Pride
Legambiente Metropolitano
FIAB Torino Bici & Dintorni
FIAB Torino Pedaliamo Insieme
Pro Natura
Ecoborgo Campidoglio
LaQUP
Amicinbici - Bik&Motion
GreenTO
Club Monopattini Torino
IMBA Italia
Urban Roller Torino
Solco
Ecopolis Nkoni
Alter Polis
Legambiente Molecola
T-team